

Le partenaire digital du BTP

Déjà **+ de 38 000 professionnels du BTP**
nous font confiance

L'innovation SaaS qui révolutionne la gestion des entreprises du BTP

ProGBat est une solution SaaS intelligente et évolutive conçue pour **transformer la gestion administrative** des professionnels du BTP.

Avec une **approche full digital**, nous réduisons drastiquement le temps consacré aux tâches administratives, permettant aux **artisans et PME** de se concentrer sur l'essentiel : leur **cœur de métier**.

Notre histoire

Chez ProGBat, nous nous appuyons sur notre expertise du bâtiment et sur les retours de nos dizaines de milliers d'utilisateurs, professionnels du BTP, pour proposer une solution intuitive, performante et parfaitement adaptée à leurs besoins.

Créée en 2013, ProGBat est une [société familiale](#) fondée par Florence, Thierry et Sébastien LECOCQ.

L'idée de développer une [solution entièrement en ligne](#) pour les entreprises du BTP a germé dans l'esprit de Thierry en 2011. [Entrepreneur dans le secteur du BTP depuis 25 ans](#), il a exploré tous les logiciels disponibles sur le marché sans jamais trouver celui qui répondait à toutes ses attentes.

Il a donc décidé de concevoir ProGBat, en collaboration avec son fils Sébastien, diplômé d'une école d'ingénieurs en informatique et Florence, son épouse, professionnelle en communication. La première version de ProGBat a été lancée [en ligne le 1er juin 2013](#), après 18 mois de développement.

Depuis, ProGBat n'a cessé d'évoluer et de se réinventer pour répondre au mieux aux besoins des entreprises du bâtiment.

Tableau de bord

Les informations essentielles sous la main pour prendre les bonnes décisions, rapidement.

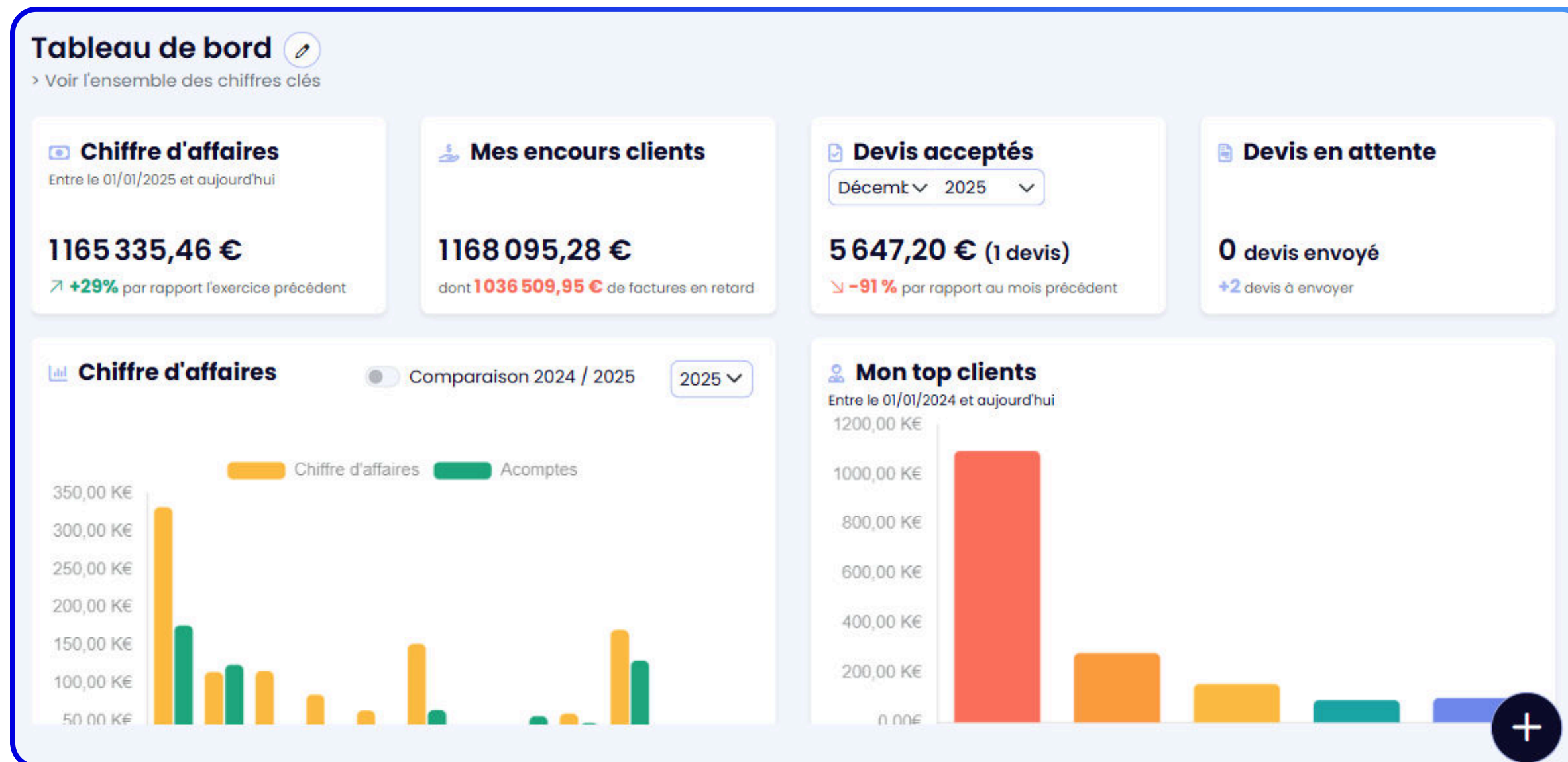

- **Personnalisable** par utilisateur
- Vos **chiffres clés** en un coup d'œil
- Accès rapide à la **création de document personnalisable**
- Logiciel **sous forme d'onglets** pour faciliter la navigation

Des devis professionnels

Chiffrez vos devis en toute simplicité, exploitez toute la puissance des ouvrages composés

N°	Désignation	Qté	U	P.U.H.T	Total H.T	TVA	Tps prévu	Déboursé	Marge
1	Rénovation de Salle de Bain	1		2402,74	2402,74 €		22,00 H	1862,28 €	29,02 %
1.1	Salle de bain n°1	1		2402,74	2402,74 €		22,00 H	1862,28 €	29,02 %
1.1.1	Aménagement d'une baignoire acrylique rectangulaire (170 x 70 cm), d'un meuble complet longueur 140 cm (2 vasques, miroir et bandeau lumineux) et de 2 mitigeurs, compris raccords (eau et évacuation en attente), habillage en polystyrène haute densité sur la face frontale (non compris revêtement) et joints sanitaires. Gamme standard.	2	U	1201,37	2402,74 €	20 %	22,00 H	1862,27 €	29,02 %

Totaux Coefficient x 1

Total H.T	2402,74 €
TVA 20% (base 2402,74 €)	480,55 €
Total T.T.C	2883,29 €
Net à payer	2883,29 €

- Ouvrages simples et composés, 100% compatible avec les **bibliothèques de prix BatiChiffrage**
- Gestion complète de la **bibliothèque d'ouvrages** au fil de l'eau depuis le devis
- **Devis type** pour gagner du temps
- **Mise à jour des prix** en un clic

Des devis professionnels

Des fonctionnalités avancées pour répondre à vos besoins !

N°	Désignation	Qté	U	PUHT	Total H.T	TVA
1	Rénovation de Salle de Bain				2 402,74	
1.1	Salle de bain n°1				2 402,74	
1.1.1	Aménagement d'une baignoire acrylique rectangulaire (170 x 70 cm), d'un meuble complet longueur 140 cm (2 vasques, miroir et bandeau lumineux) et de 2 mitigeurs, compris raccords (eau et évacuation en attente), habillage en polystyrène haute densité sur la face frontale (non compris revêtement) et joints sanitaires. Gamme standard.	2	U	1201,37	2 402,74	20,00
				286,00	572,00	

- Attestations de TVA
- Devis multi-taux de TVA
- Options et variantes

- Avenants
- Révisions de devis
- Gestion automatique des factures d'acompte

Des devis professionnels

Des fonctionnalités avancées pour répondre à vos besoins !

- Délaï de règlement:** Includes radio buttons for 'Règlement comptant' and 'Règlement avec délai' (selected). Under 'Règlement avec délai', there are options for 'Fixe' (selected) and 'Fin de mois'. Input fields show '30 jours' and 'Jour du mois suivant 15'.
- Paramètres de règlement:** Includes dropdown menus for 'Conditions générales de vente' (set to 'CGV') and 'Moyen de règlement' (set to 'Virement'). A 'Retenue de garantie' field is set to '5,00 %'.
- Acomptes:** Includes a 'Taux' field set to '30 %' and a 'Définition' field set to 'à la signature, soit'. A toggle switch for 'Afficher les acompte dans une liste à puce' is turned on.
- Texte affiché dans les documents commerciaux:** A rich text editor with a toolbar (H, B, I, U, S, X, 13, A, list, image, table) and a text area containing a bullet point: '30.00% à la signature, soit xxx.xx EUR TTC'. A search icon and 'Insérer un texte enregistré' are at the bottom.

At the bottom of the modal, there is a toggle for 'Enregistrer comme conditions par défaut' and a blue 'Valider' button.

- **Personnalisation** des documents
- **Envoi par email** avec historique d'envoi
- **Signature électronique**

Des factures conformes

Avec des factures 100% certifiées et conformes à la réglementation en vigueur en France, ProGBat est déjà prêt pour la facture électronique obligatoire en 2026

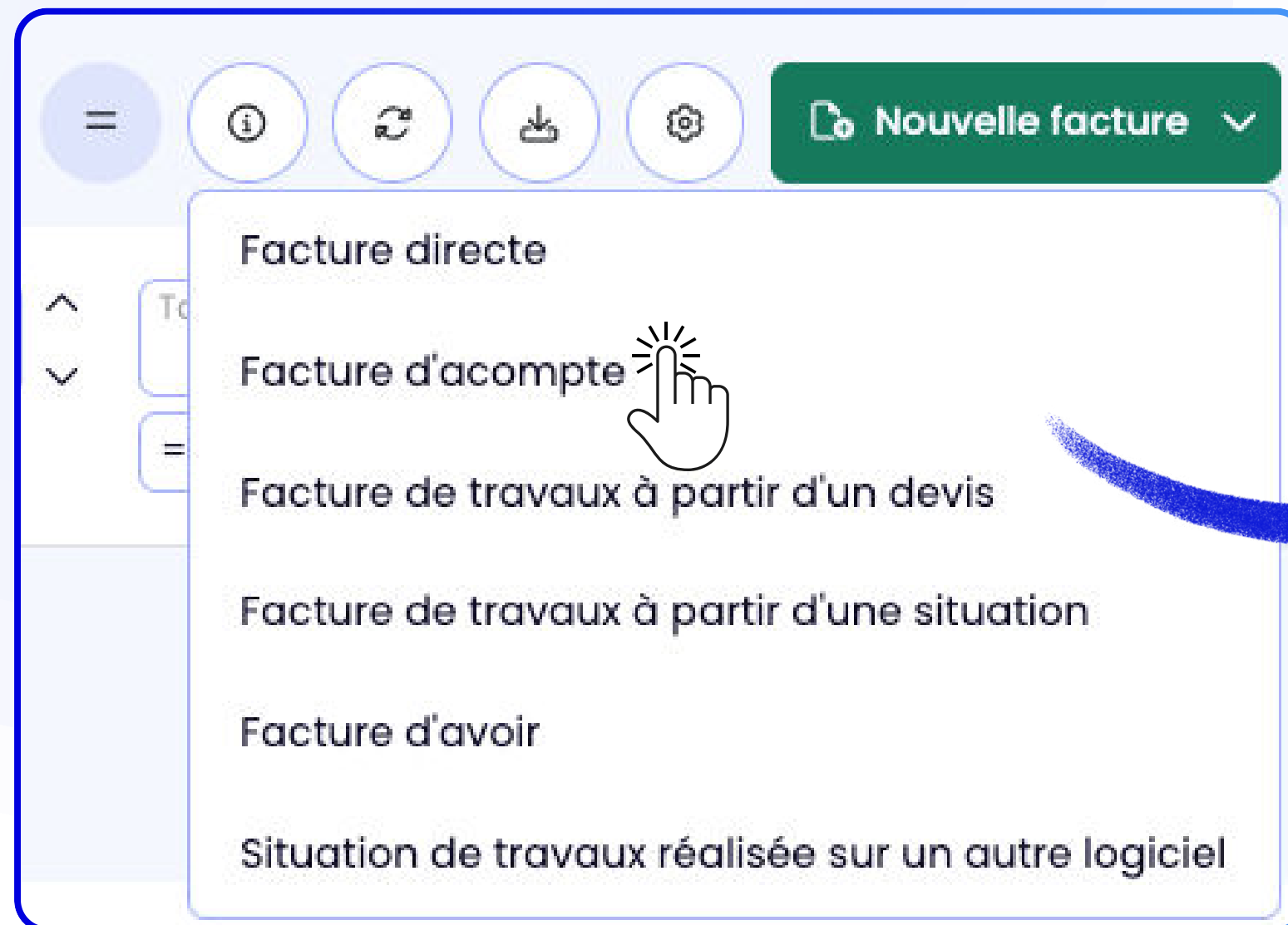

- Facture directe
- Facture d'acompte
- Facture de travaux à partir d'un devis
- Facture de travaux à partir d'une situation
- Facture d'avoir
- Situation de travaux réalisée sur un autre logiciel

A hand cursor icon is positioned over the "Facture d'acompte" option, and a blue arrow points from this menu towards the invoice preview on the right.

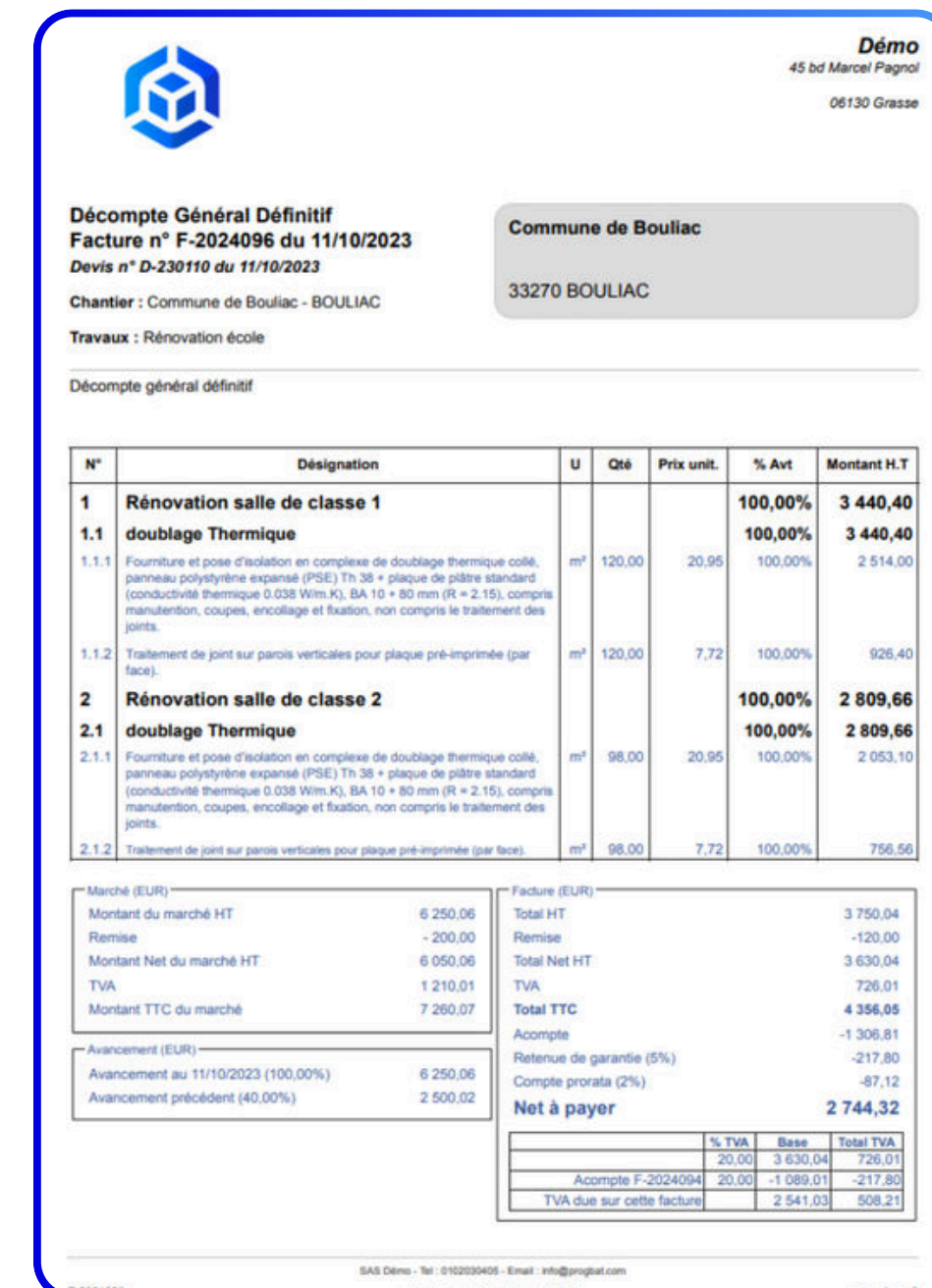

The invoice preview shows the following details:

- Décompte Général Définitif**
- Facture n° F-2024096 du 11/10/2023
- Devis n° D-230110 du 11/10/2023
- Commune de Bouliac
- 33270 BOULIAC
- Chantier : Commune de Bouliac - BOULIAC
- Travaux : Rénovation école

The main table lists the following items:

N°	Désignation	U	Qté	Prix unit.	% Avt	Montant H.T
1	Rénovation salle de classe 1				100,00%	3 440,40
1.1	doublage Thermique				100,00%	3 440,40
1.1.1	Fourniture et pose d'isolation en complexe de doublage thermique collé, panneau polystyrène expansé (PSE) Th 38 + plaque de plâtre standard (conductivité thermique 0.038 W/m.K), BA 10 + 80 mm (R = 2.15), compris manutention, coupes, encollage et fixation, non compris le traitement des joints.	m²	120,00	20,95	100,00%	2 514,00
1.1.2	Traitement de joint sur parois verticales pour plaque pré-imprimée (par face).	m²	120,00	7,72	100,00%	926,40
2	Rénovation salle de classe 2				100,00%	2 809,66
2.1	doublage Thermique				100,00%	2 809,66
2.1.1	Fourniture et pose d'isolation en complexe de doublage thermique collé, panneau polystyrène expansé (PSE) Th 38 + plaque de plâtre standard (conductivité thermique 0.038 W/m.K), BA 10 + 80 mm (R = 2.15), compris manutention, coupes, encollage et fixation, non compris le traitement des joints.	m²	98,00	20,95	100,00%	2 053,10
2.1.2	Traitement de joint sur parois verticales pour plaque pré-imprimée (par face).	m²	98,00	7,72	100,00%	756,56

Summary tables:

Marché (EUR)		Facture (EUR)	
Montant du marché HT	6 250,06	Total HT	3 750,04
Remise	-200,00	Remise	-120,00
Montant Net du marché HT	6 050,06	Total Net HT	3 630,04
TVA	1 210,01	TVA	726,01
Montant TTC du marché	7 260,07	Total TTC	4 356,05

Avancement (EUR)		Net à payer	
Avancement au 11/10/2023 (100,00%)	6 250,06	Net à payer	2 744,32
Avancement précédent (40,00%)	2 500,02		

Final summary table:

	% TVA	Base	Total TVA
	20,00	3 630,04	726,01
Acompte F-2024094	20,00	-1 089,01	-217,80
TVA due sur cette facture		2 541,03	508,21

Des factures conformes

Facture n° F-2024097-R1 du 11/10/2023
Annule et remplace la facture F-2024097 du 11/10/2023
Situation n° 3
Devis n° D-230110 du 11/10/2023

Marché (EUR)	
Montant initial du marché HT	6 250,06
Remise	- 200,00
Montant Net du marché HT	6 050,06
Avenant n° D-230111 du 11/10/2023	835,60
Nouveau montant du marché HT	6 885,66
TVA	1 377,13
Montant TTC du marché	8 262,79

Avancement (EUR)	
Avancement au 11/10/2023 (100,00%)	7 085,66
Avancement précédent (88,21%)	6 250,06

Facture (EUR)	
Total HT	835,60
TVA	167,12
Total TTC	1 002,72
Retenue de garantie (5%)	-50,14
Compte prorata (2%)	-20,05
Paieement direct sous-traitant	-100,00
Acompte	-120,00
Net à payer	712,53

% TVA	Base	Total TVA
20,00	835,60	167,12

- Facturation en 1 clic
- Gestion des **factures d'acompte** et déduction au **prorata d'avancement**
- Gestion des **factures de situation** (avancement ligne à ligne), de **fin de travaux** et **DGD**
- Ajout d'**avenant** et gestion des **modification hors devis**
- Gestion des **révision de prix**, compte **prorata**, **Retenue de Garantie**, paiement direct **sous traitant**, **prime énergie**, etc...

Du bon de commande à la facture d'achat

Gérez sur ProGBat la totalité de la chaîne d'achats, pour un suivi en temps réel de vos dépenses par chantier.

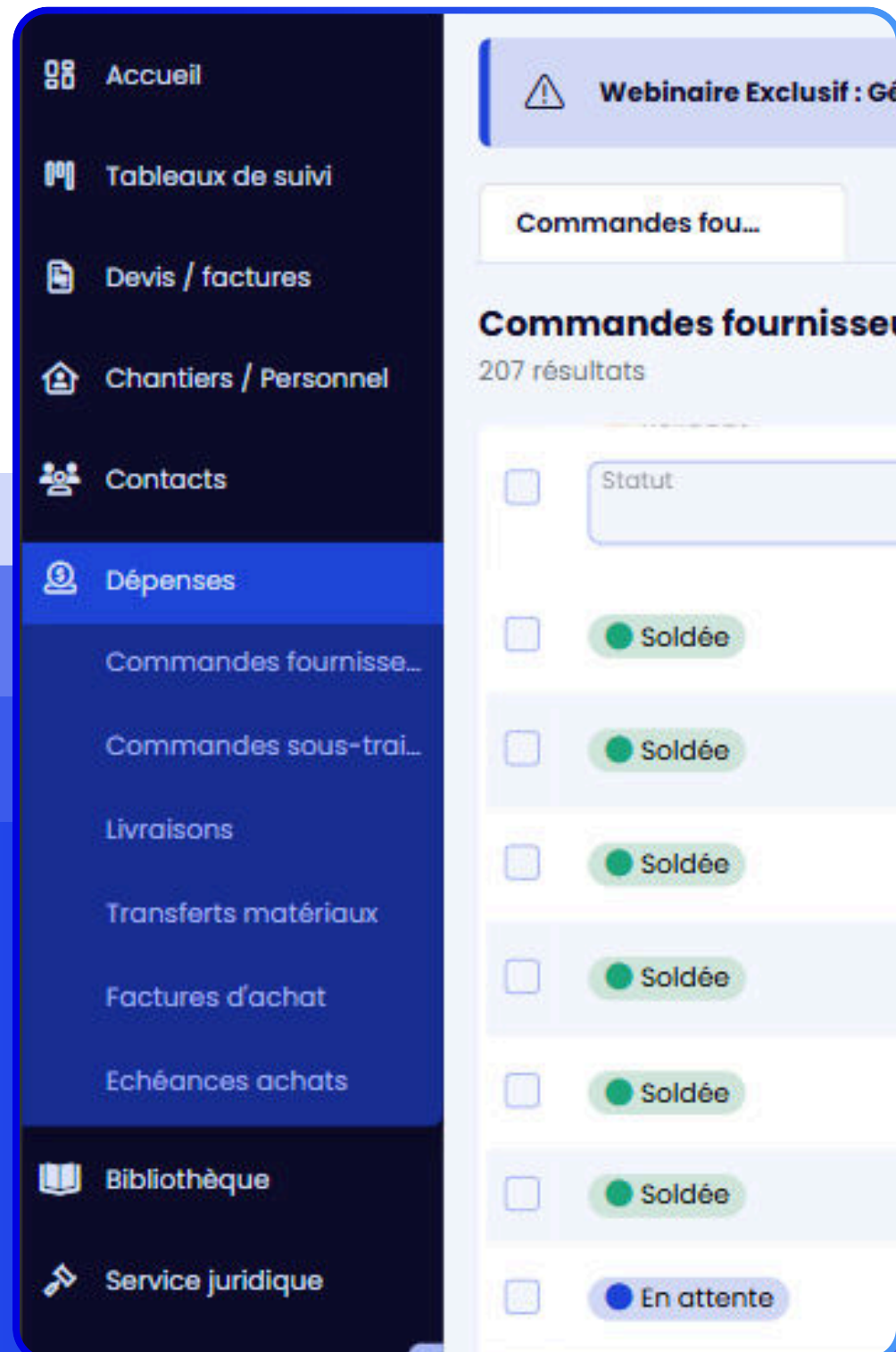

- Import des **tarifs fournisseurs**
- **Bons de commandes** valorisés à vos prix d'achats réels
- Réception des **commandes** en 2 clics
- Intégration des **factures fournisseurs par OCR ou Factor-X**
- Intégration en 1 clic des bons de livraison dans la facture fournisseur
- **Vérification des prix facturés** par rapport aux prix commandé

Gestion de Chantier

Véritable tableau de bord du chantier, retrouvez sous forme de graphiques et en détails toute l'activité de votre chantier, depuis les devis jusqu'au calcul automatique de la rentabilité.

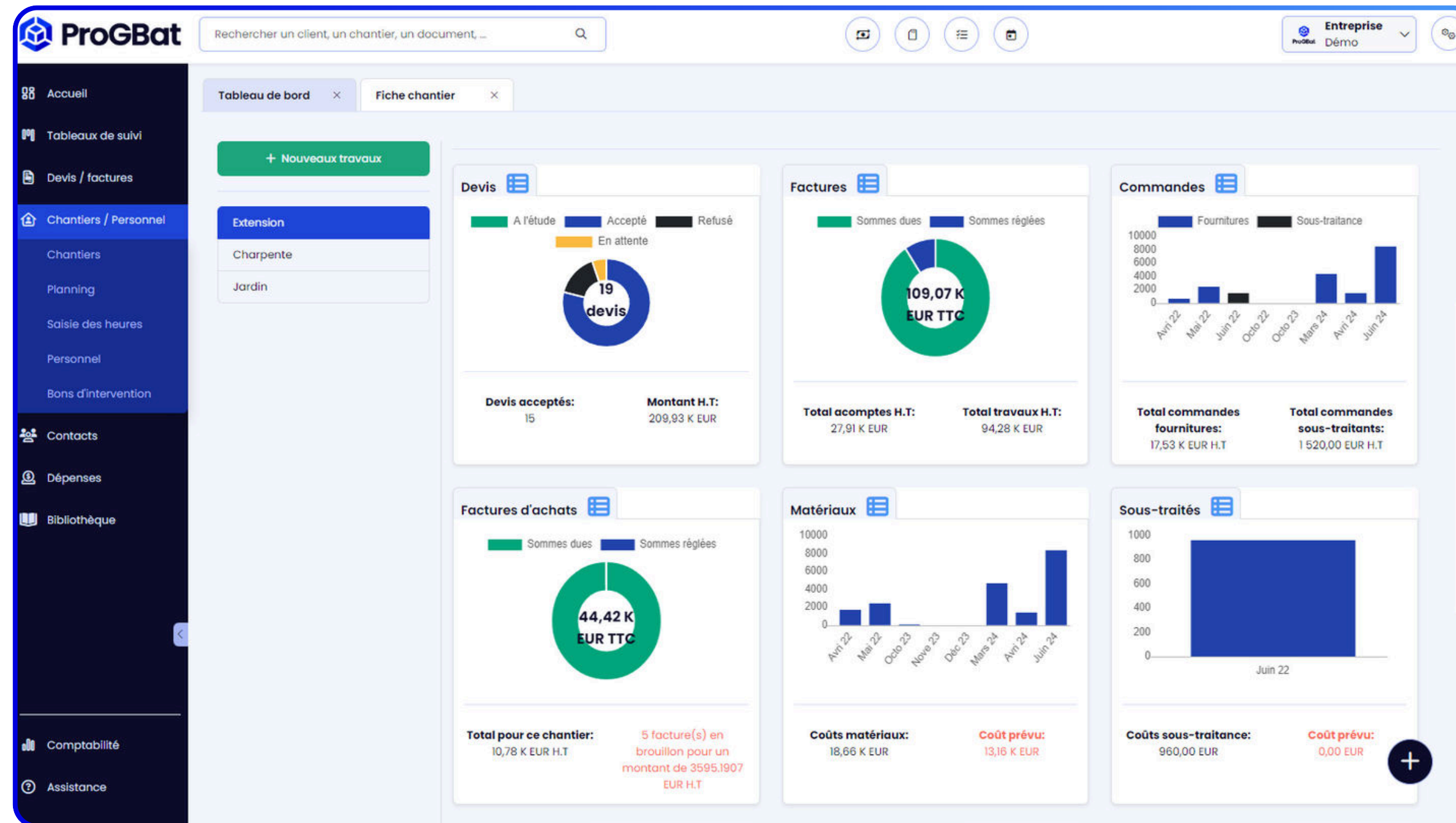

Gestion de Chantier

Prévu

Avancement des travaux au 11/09/2024

94278,35

209 931,56

45%

Part de la main d'oeuvre dans la sous-traitance

960,00

74%

Achats de matériaux au 11/09/2024

18908,53

13 159,03

144%

Main d'oeuvre au 11/09/2024

11969,12

59 408,19

20%

Résultat au 11/09/2024

63400,70

137 364,34

- **Outil de pilotage** pour comparer en temps réel les dépenses prévues et réalisées, et réagir avant qu'il ne soit trop tard

Planning

Le planning est essentiel pour organiser et anticiper la bonne réalisation de ses chantiers.

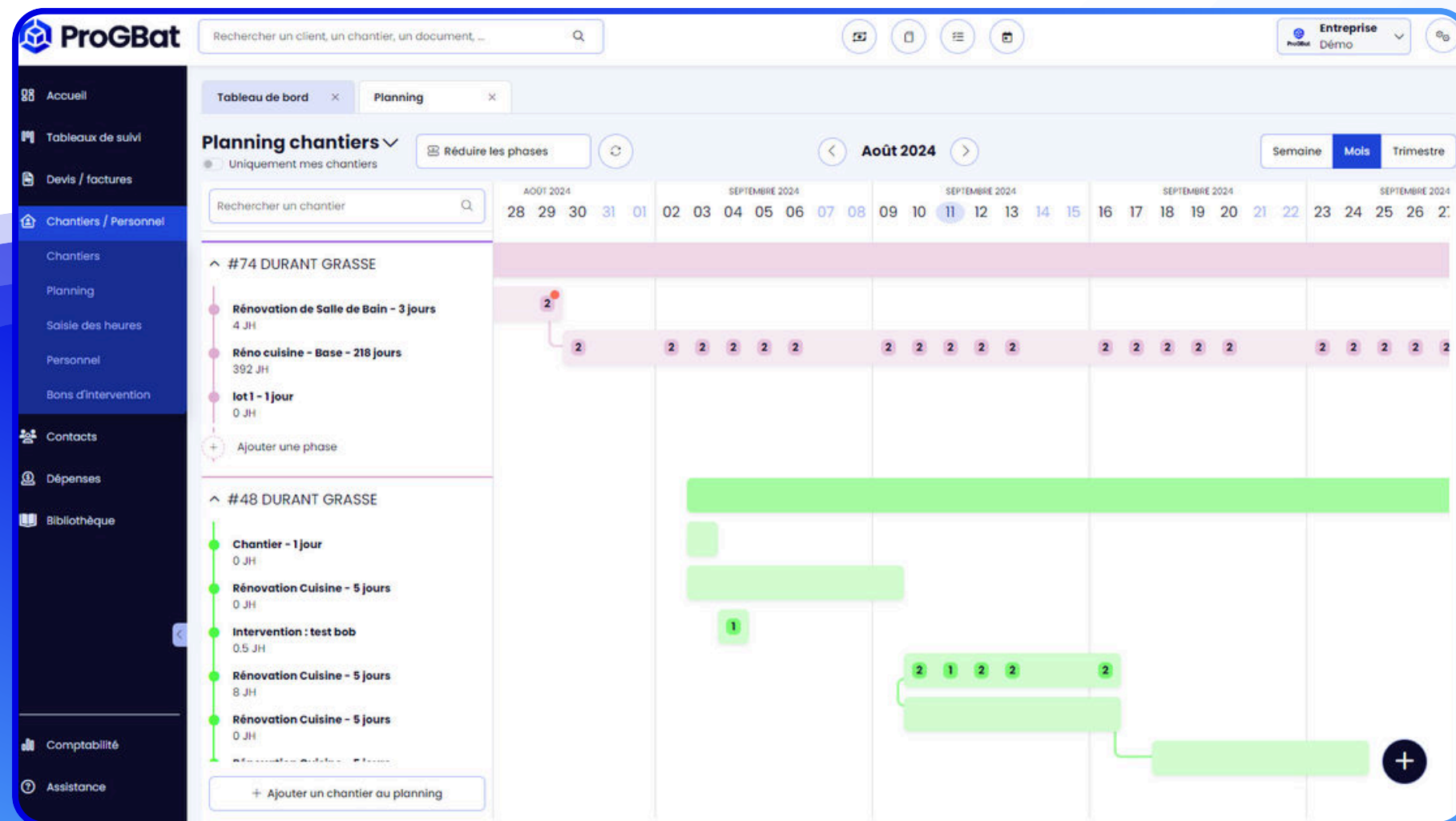

- Visualisation de la **charge de travail**
- Organisation des différentes **phases de chantiers** en les liant les unes aux autres
- **Déplacement automatique** des phases en cas de retard
- **Affectation du personnel** à chaque phase de chantier

Saisie des heures travaillées

Maîtriser le temps est le meilleur moyen de préserver la rentabilité de vos chantiers.

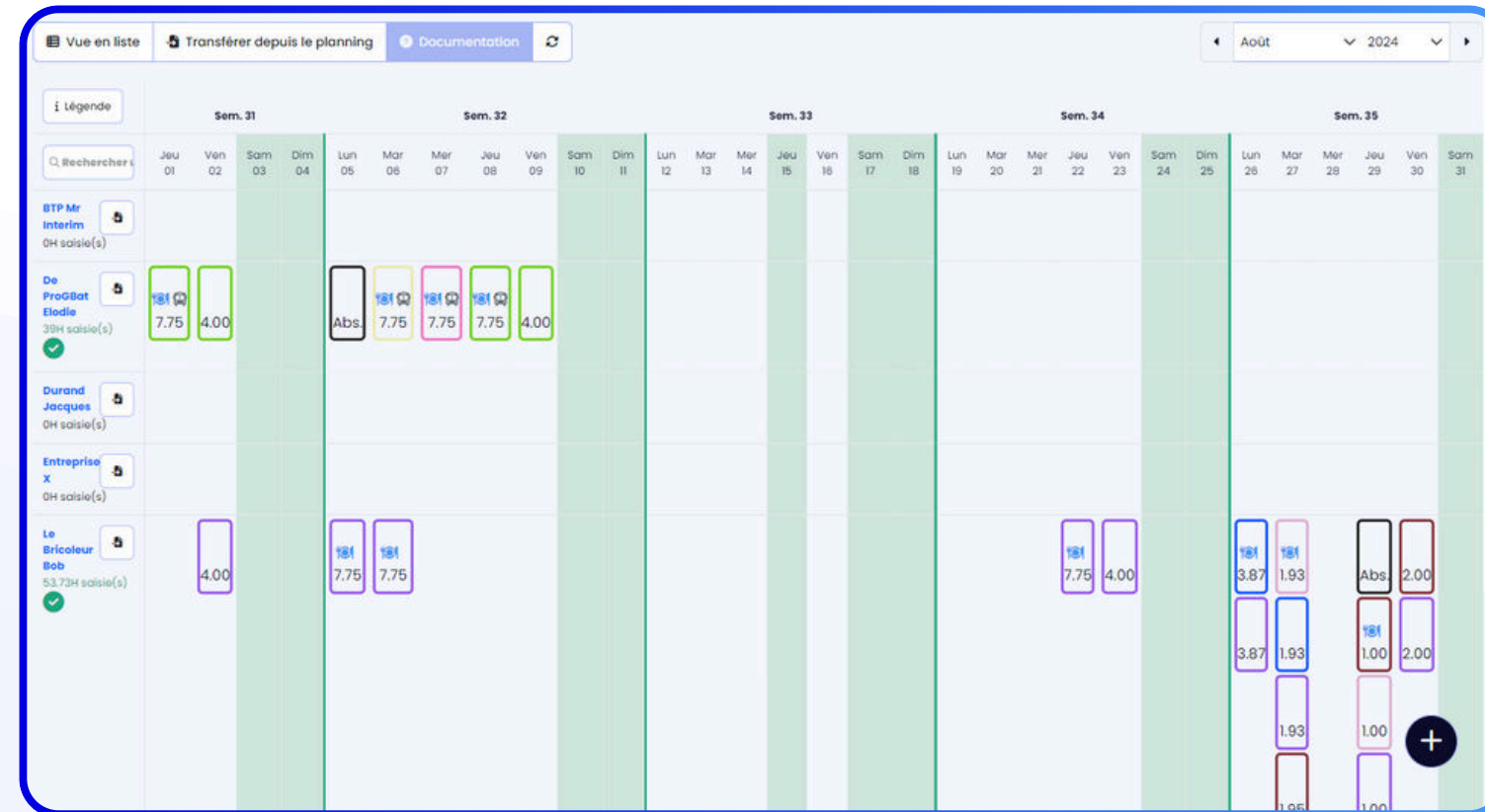

- Saisie des heures « au bureau » : **Proposition de saisie automatique** depuis les heures prévues au planning, saisie et corrections manuelles
- Saisie des heures **sur chantier** : Validation/modification des heures prévues au planning par le compagnon lui-même, **en fin de journée, sur son smartphone**. Possibilité de faire saisir les heures par un **chef d'équipe**
- Transfert en temps réel sur la **fiche chantier** : Les heures sont affectées et valorisées en temps réel sur la fiche chantier, pour une analyse et un comparatif au jour le jour du « prévu » et du « réalisé ».

Maintenance & Intervention

Gérez les contrats de maintenance et les bons d'intervention depuis votre mobile !

- **Inventaire du matériel** installé chez les clients
- Création et gestions des **contrats de maintenance**
- Création de **bon d'intervention** : les interventions sont ajoutées automatiquement au **planning** ; les techniciens ont accès aux bons d'intervention sur **tablette ou smartphone**
- Validation sur place des **tâches réalisées**, ajout de **commentaires**
- **Signature du client** au doigt sur tablette ou smartphone.
- Le bon d'intervention signé est transmis au client immédiatement par **mail**

Règlements et comptabilité

Les informations essentielles sous la main pour prendre les bonnes décisions, rapidement.

← Retour aux paramètres Extensions (plugins)

Mon Expert en Gestion
Liez votre compte ProGBat à votre compte MEG, et partagez vos données directement avec votre comptable. Pour lier votre compte MEG, votre expert-comptable doit faire partie du réseau "Partenaire ProGBat", si ce n'est pas le cas, il peut contacter notre équipe sur partenariat@progbat.com

Pennylane - Connexion comptable
Connectez votre compte Pennylane pour synchroniser vos factures et les communiquer en temps réel à votre expert-comptable.

API ProGBat
"Vous avez une application et souhaitez la connecter à l'API de ProGBat ? Parcourez [la doc de notre API](#), puis demandez vos credentials."
Demander mes credentials

Mes outils comptables (en option)

MyUnisoft
Connectez vous à MyUnisoft pour synchroniser vos factures et les communiquer en temps réel à votre expert-comptable.

Sage 100 FR
Connectez vous à Sage 100 FR pour synchroniser vos factures et les communiquer en temps réel à votre expert-comptable.

Sage Génération Experts
Connectez vous à Sage Génération Experts pour synchroniser vos factures et les communiquer en temps réel à votre expert-comptable.

ACD
Connectez vous à ACD pour synchroniser vos factures et les communiquer en temps réel à votre expert-comptable.

Inqom
Connectez vous à Inqom pour synchroniser vos factures et les communiquer en temps réel à votre expert-comptable.

Sage BOB 50
Connectez vous à Sage BOB 50 pour synchroniser vos factures et les communiquer en temps réel à votre expert-comptable.

Cegid Loop
Connectez vous à Cegid Loop pour synchroniser vos factures et les communiquer en temps réel à votre expert-comptable.

- Connexion aux **comptes bancaires** et gestion des **rapprochements de factures et règlements**, pour un **suivi optimal** des échéances clients et fournisseurs.
- Possibilité de **paramétrage du plan comptable**, **exports** de vos journaux de ventes, d'achats et de règlements et connexion avec des outils de production.

Suivi des règlements

Une bonne gestion des règlements est essentielle pour une trésorerie maîtrisée et une gestion saine de votre entreprise.

Rechercher un client, un chantier, un document, Q

Entreprise
Démo

Webinaire Exclusif : Gérez vos dépenses pour maximiser votre rentabilité ! Le 4 Décembre à 11h30 ---> [Participer Gratuitement](#)

Tableau d... x Tableaux... x Echéance... x

Echéances clients 415 résultats Filtres

Statut Client Facture Somme restant due Somme réglée Total TTC

Statut	Client	Facture	Somme restant due	Somme réglée	Total TTC
Non réglée 1ère relance le 24/10/2025 12:10	2104 DEMO Demo 2104	Fact/24090130	-74,66 €	0,00 €	3€
Non réglée Remis le 01/10/2024 17:01	DUPONT LYON DUPONT Jean	Fact/24100147	879,10 €	0,00 €	182€
Non réglée Jamais envoyée	2104 DEMO Demo 2104	Fact/24100164	21,47 €	0,00 €	21
Non réglée Jamais envoyée	COMMUNE BOULIAC Commune de Bouliac	F-2022001	0,00 €	0,00 €	0
Non réglée Jamais envoyée	#1010 BOB GRASSE BOB	F-2024023	0,00 €	0,00 €	0
Non réglée Jamais envoyée	ETS.D.S'JONGERS ETS.D.S'JONGERS	F-2024146	0,00 €	0,00 €	0

Gestion des règlements par simple saisie assistée, ou par pointage des comptes bancaires connectés. En quelques clics, vous pouvez :

- Prévoir vos dépenses fournisseurs
- Gérer et ne pas oublier les retenues de garantie
- Relancer vos clients en retard de paiement
- Engager une procédure amiable par huissier de justice si les choses se compliquent

ProGBat